MAMA HAT EINE MEINUNG

DEMOKRATIE LEBEN

17.10.2025
14:00 UHR - 17:00 UHR

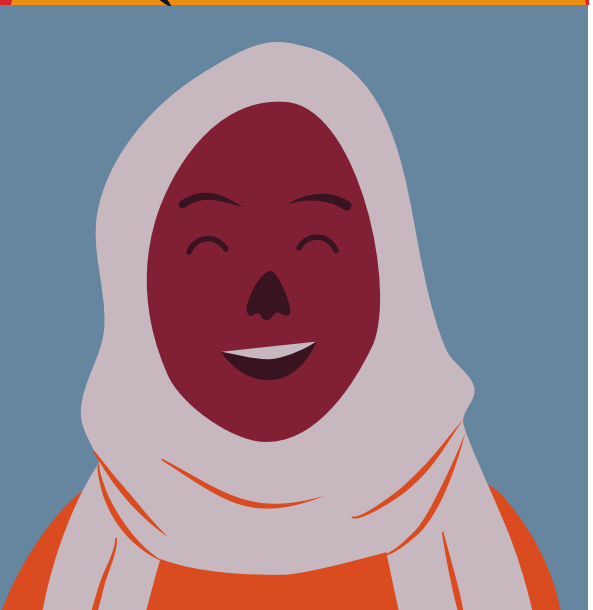

STADTBIBLIOTHEK
ELBERFELD
KOLPINGSTR. 8
42103 WUPPERTAL

GEMEINSAM ENTDECKEN WIR DIE BUNTE WELT DER VIELFALT UND DEMOKRATIE!

ALLEINERZIEHENDE UND IHRE KINDER BIS 5 JAHRE TAUCHEN IN SPANNENDE KINDERBÜCHER EIN, DIE AUF SPIELERISCHE WEISE WICHTIGE WERTE VERMITTELN.
FÜR KINDER AB 6 JAHREN GIBT ES EIN AUFREGENDES ESCAPE-ROOM-ABENTEUER – KNIFFELIG, SPANNEND UND VOLLER TEAMGEIST!

IM ANSCHLIESSENDEN GEMEINSAMEN TEIL WIRD ES KREATIV: KINDER UND ERWACHSENE GESTALTEN ZUSAMMEN VIELFALT – MIT FARBEN, IDEEN UND JEDER MENGE SPASS.
KOMMT VORBEI, MACHT MIT UND ERLEBT EINEN BESONDEREN TAG VOLLER BEGEGNUNG, KREATIVITÄT UND ENTDECKUNGEN! DIE TEILNAHME IST KOSTENLOS – WIR FREUEN UNS!

ANMELDUNG: TELEFONISCH UNTER 0202-642663 ODER PER E-MAIL AN CHARLOTTE.RUDDIES@SKF-BERGISCHLAND.DE
BITTE ANGEBEN, WIE VIELE KINDER KOMMEN UND WIE ALT DIESE SIND.

GOTT FEIERN · LEBEN TEILEN · FÜR MENSCHEN DA SEIN
Evangelische Kirchengemeinde Heckinghausen

Die Krawatte
Brücken bauen, Vielfalt leben

Sozialdienst katholischer Frauen e. V. Bergisch Land
SkF

MAMA HAT COURAGE

DEMOKRATIE GESTALTEN

15.10.2025
14:00 UHR - 17:00 UHR

BEGEGNUNGSORT
KRAWATTE
BOCKMÜHLE 17A,
42289 WUPPERTAL

GEMEINSAM ENTDECKEN WIR DIE BUNTE WELT DER VIELFALT UND DEMOKRATIE!

FÜR KINDER WERDEN KREATIVE SPIELE RUND UM DAS LEBEN IN EINER STADT ANGEBOTEN. ZUDEM FINDET DER BAU EINER GROSSEN LEGO®-STADT VOLLER FANTASIE UND VIELFALT STATT – EIN TAG VOLLER SPASS, TEAMWORK UND ABENTEUER. DIE MÜTTER ERWARTET EIN WORKSHOP ZUM THEMA: MUT, DIE EIGENE MEINUNG ZU SAGEN UND WIE MAN GEMEINSAM STARK GEGEN VORURTEILE VORGEHT.

IN EINER VERTRAUENSVOLLEN ATMOSPHÄRE KÖNNEN SICH ALLE AUSTAUSCHEN. AM ENDE TREFFEN SICH ERWACHSENE UND KINDER UND ERLEBEN GEMEINSAM, WIE BUNT UND LEBENDIG EINE STADT WIRD, WENN JEDE/R EINEN PLATZ HAT UND DIE EIGENE STIMME ZÄHLT. DIE TEILNAHME IST KOSTENLOS – WIR FREUEN UNS!

ANMELDUNG: TELEFONISCH UNTER 0202-642663 ODER PER E-MAIL AN DOVDB@GMX.DE. BITTE ANGEBEN, WIE VIELE KINDER KOMMEN UND WIE ALT DIESE SIND.

GOTT FEIERN · LEBEN TEILEN · FÜR MENSCHEN DA SEIN
Evangelische Kirchengemeinde Heckinghausen

Die Krawatte
Brücken bauen, Vielfalt leben

Sozialdienst katholischer Frauen e. V. Bergisch Land
SkF

MAMA IST MUTIG

DEMOKRATIE VERSTEHEN

08.11.2025
12:00 UHR - 15:00 UHR

LAUBE
LAURENTIUSSTR.7
42103 WUPPERTAL

GEMEINSAM ENTDECKEN WIR DIE BUNTE WELT DER VIELFALT UND DEMOKRATIE!

BEIM GEFÜHRTEN SPAZIERGANG DURCH WUPPERTAL BETRACHTEN WIR DIE STADT AUS EINER NEUEN PERSPEKTIVE.

DAS ANGEBOT RICHTET SICH AN ALLEINERZIEHENDE. GEMEINSAM HINTERFRAGEN WIR KOLONIALE SPUREN IN UNSERER STADTGESCHICHTE UND IHRE AUSWIRKUNGEN AUF UNSER HEUTIGES LEBEN.

IM ANSCHLUSS WIDMEN WIR UNS DER EIGENEN BIOGRAFIE:

WER BIN ICH? WELCHE WERTE UND PRÄGUNGEN HABEN MICH GEFORMT?

WIR REFLEKTIEREN ÜBER UNSERE PERSÖNLICHEN GESCHICHTEN, ERZIEHUNGSBILDER UND DIE WERTE, DIE UNS IM ALLTAG BEGLEITEN UND TAUSCHEN UNS IN EINEM GESCHÜTZTEN RAHMEN AUS. KINDERBETREUUNG IST VORHANDEN.

ANMELDUNG: TELEFONISCH UNTER 0202-642663 ODER PER E-MAIL AN CHARLOTTE.RUDDIES@SKF-BERGISCHLAND.DE

BITTE ANGEBEN, WIE VIELE KINDER KOMMEN UND WIE ALT DIESE SIND.

GOTT FEIERN · LEBEN TEILEN · FÜR MENSCHEN DA SEIN
Evangelische Kirchengemeinde Heckinghausen

Die Krawatte
Brücken bauen, Vielfalt leben

Sozialdienst katholischer Frauen e. V. Bergisch Land
SkF

MAMA IST STARK

DEMOKRATIE MITBESTIMMEN

06.12.2025
16:30 UHR - 18:00 UHR

K4 THEATER- UND KULTURBETRIEB GGMBH
NEUENTEICH 80
42107 WUPPERTAL-ELBERFELD

GEMEINSAM ENTDECKEN WIR DIE BUNTE WELT DER VIELFALT UND DEMOKRATIE!

LIEBE MÜTTER, LIEBE KINDER,
WIR LADEN EUCH HERZLICH ZU EINER BESONDEREN THEATERAUFFÜHRUNG EIN:
„DER KLEINE PRINZ“ – EIN STÜCK ÜBER FREUNDSCHAFT, VERANTWORTUNG UND DAS WESENTLICHE IM LEBEN. FÜR KINDER AB 6 JAHREN.

📅 DATUM: 06.12.2025
🕒 UHRZEIT: 16:30 UHR
📍 ORT: K4 THEATER- UND KULTURBETRIEB GGMBH
NEUENTEICH 80, 42107 WUPPERTAL-ELBERFELD
🎟️ EINTRITT WIRD ÜBERNOMMEN

ANMELDUNG: TELEFONISCH UNTER 0202-642663 ODER PER E-MAIL AN CHARLOTTE.RUDDIES@SKF-BERGISCHLAND.DE
BITTE ANGEBEN, WIE VIELE KINDER KOMMEN UND WIE ALT DIESE SIND.

GOTT FEIERN · LEBEN TEILEN · FÜR MENSCHEN DA SEIN
Evangelische Kirchengemeinde Heckinghausen

Die Krawatte
Brücken bauen, Vielfalt leben

Sozialdienst katholischer Frauen e. V. Bergisch Land
SkF